

ELEWACJA WSCHODNIA

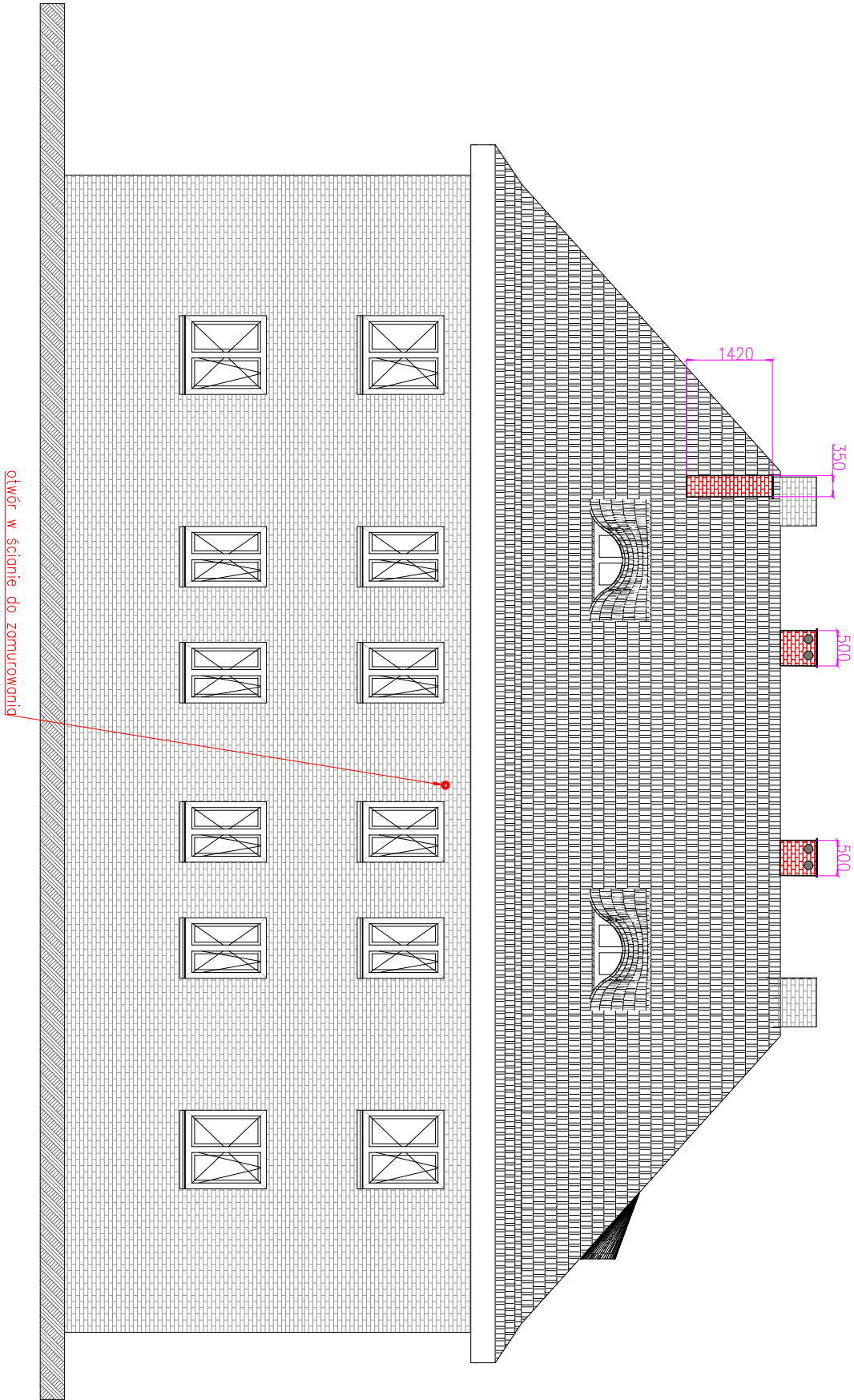

ELEWACJA PÓŁNOCNA

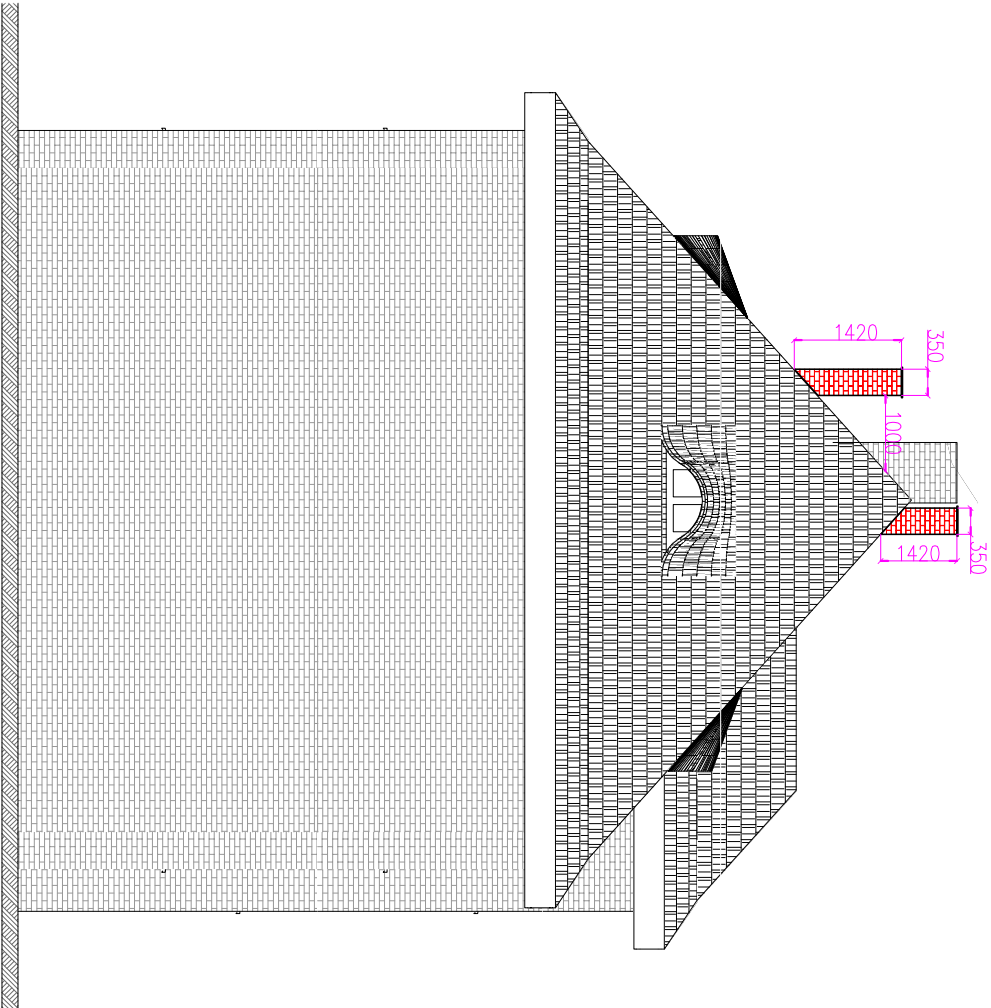

mgr inż. Anna Majchrowska
97-500 Radomsko
ul.Kombatanka 28
tel. 786 962 705

Temat inwestycji: Budowa wentylacji grawitacyjnej w budynku mieszkalnym wielorodzinnym.

Data: VII 2024

Adres inwestycji: Rybnik, ul. Paderewskiego 33
dziewid. nr 2919/137 obręb Niedobczyce, m.Rybnik

Skala: 1:100

Investor: Miasto Rybnik (ul. Bolesława Chrobrego 2, 44-200 Rybnik)
reprezentowane przez Zakład Gospodarki Mieszkaniowej w Rybniku
(ul. Kościuszki 17, 44-200 Rybnik)

Nr rys. 7

Brąz/ Bzap
SANT / PB

Rysunek: ELEWACJA PÓŁNOCNA I WSCHODNIA - WENTYLACJA GRANTYCYJNA

Projektant br. sanitarej: mgr inż. ANNA MAJCHROWSKA
uprawnienia do projektowania bez ograniczeń w specjalności instalacji i urządzeń ciepłych, wentylacyjnych, gazowych, wodociągowych i kanalizacyjnych - LOD/3139/PBS/16

Podpis:

Sprawdzający br. sanitarej: mgr inż. Katarzyna Stangredek
uprawnienia do projektowania bez ograniczeń w specjalności instalacji i urządzeń ciepłych, wentylacyjnych, gazowych, wodociągowych i kanalizacyjnych - LOD/3021/PWBS/16

Podpis:

Projektant br. konstr.-budowl.: mgr inż. Damian Marszał
uprawnienia budowlane do projektowania i kierowania robotami budowlanymi bez ograniczeń w specjalności konstrukcyjno-budowlanej - LOD/3163/PWBKD/19

Podpis:

Sprawdzający br.konstr.-budowl.: mgr inż. Piotr Sobociński
uprawnienia budowlane do projektowania i licowania robotami budowlanymi bez ograniczeń w specjalności konstrukcyjno-budowlanej - LOD/3165/PWBKD/19

Podpis:

Architekt: mgr inż. arch. Magdalena Kwarta
08/LOOK/2016

Podpis:

Architekt Sprawdzający: mgr inż. arch. Agnieszka Porada-Jurek
14/LOOK/2018

Podpis: